Wie entstehen Schuppen?

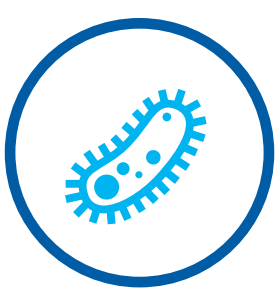

Malassezia globosa,

ein natürlich vorkommender Mikroorganismus, der sich auf jeder Kopfhaut befindet.

+



Talg (Sebum),

der die Kopfhaut vor Austrocknung schützt und von dem sich Malassezia globosa ernährt und somit vermehrt. Als Nebenprodukt entsteht eine Ölsäure, auf die manche Menschen empfindlich reagieren. Hautirritationen können entstehen.



Externe Faktoren,

wie z.B. Hitze, Schweiß und Luftverschmutzung, können zu oxidativem Stress auf der Kopfhaut führen und dadurch ein Kopfhautproblem verschlimmern.

Manche reagieren auf das Zusammenspiel dieser drei Stressfaktoren empfindlicher als andere und sind dadurch anfälliger für Schuppen: In diesem Fall beschleunigt sich der Hauterneuerungsprozess und nicht ausgereifte Hautzellen bilden die für uns sichtbaren weißen Schuppen.

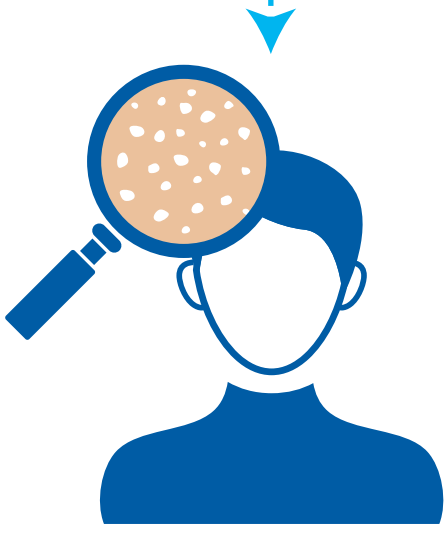

Die **Lösung**?



Alle head&shoulders Shampoos enthalten die spezielle Formel aus **Zinkpyrithion** und **Zinkcarbonat**. Diese Formel bekämpft die drei Stressverursacher und schützt die Kopfhaut vor externen Faktoren: Die Wirkstoffe der bewährten Anti-Schuppen-Formel verbleiben auch nach dem Auswaschen auf der Kopfhaut und bilden einen unsichtbaren **Schutzschild**, der auch nach der Haarwäsche aktiv bleibt und das Risiko von oxidativem Stress um bis zu **70 %** verringern kann. Bei regelmäßiger Anwendung von head&shoulders sorgt dieser dafür, dass man ein Leben lang vor Schuppen geschützt ist.

*Aufgreifen der Informationen nur bei gleichzeitiger Nennung von **head&shoulders**.*